

Techniekpolis



NASSAU



De Nassau
Techniekpolis

***Geld(t) als de techniek je
in de steek laat.***

Nassau verzekeringen beschikt over uitgebreide, specialistische kennis op het gebied van technische verzekeringen. Continuïteit in acceptatie en kwaliteit in schadeafhandeling vormen onze uitgangspunten.

Technische inspecties voeren we zelf uit, waardoor we snel, flexibel en servicegericht kunnen optreden. De verzekeringen kennen heldere polisvoorwaarden en zijn gericht op maatwerkoplossingen.

Ze bieden een houvast in de risicovolle wereld van vandaag, waarin de techniek een steeds belangrijkere rol speelt. De Nassau Techniekpolis bestaat uit een CAR-verzekering, een Machinebreuk (bedrijfsschade)-verzekering en een Computer- en Electronicaverzekering.



*Your risk
is our concern*

Techniek

Construction All Risk (CAR)verzekering

Naast de risico's als brand, storm en ander van buitenkomend onheil waaraan ieder voltooid bouwwerk blootstaat, loopt hetzelfde gebouw in de aanbouwfase nog meer risico's. Bijvoorbeeld door diefstal en vandalisme op de relatief makkelijk toegankelijke bouwplaats of door regen- of stormschade zolang de constructie nog open en minder stabiel is.

Zeker, als het misloopt...



Opleveren wordt soms inleveren...

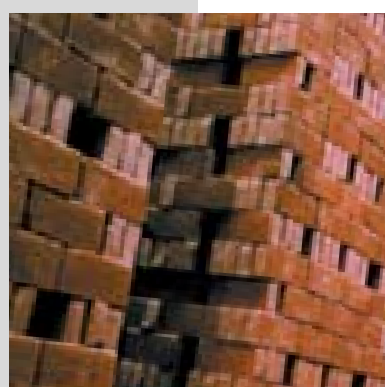

Ook wordt de schade vaak veroorzaakt door fouten van de bouwende partijen zelf, zoals een ontwerp- of constructiefout of een gebrek in een materiaal. Daarnaast kunnen bouwactiviteiten zoals heien en bemaling nadelige

invloed hebben op de omgeving. Kortom, voldoende risico's om rekening mee te houden. Die risico's worden gedekt door de CAR-verzekering van Nassau verzekeringen.

Zowel de opdrachtgever (bedrijven, overheid of projectontwikkelaars) als de aannemer kan een dergelijke verzekering afsluiten. Het grote voordeel is dat alle bij de bouw betrokken partijen meeverzekerd zijn, zodat in geval van schade geen langdurige discussies hoeven te ontstaan over wie voor de schade op dient te draaien. Naast de mogelijkheid om een CAR-verzekering voor één specifiek werk te

sluiten, bestaat de mogelijkheid van een doorlopende CAR-verzekering. Deze verzekering wordt toegesneden op de door verzekeringnemer uit te voeren werken en is vooral praktisch voor aannemers of opdrachtgevers die regelmatig of zelfs continu met bouwprojecten te maken hebben.

Gedurende de hele bouwperiode is het bouwproject verzekerd. Indien het project uitloopt kan de verzekering verlengd worden tegen aanvullende premie. Betreft het een montagerisico zoals een installatietechnisch werk, dan zal er voor de definitieve oplevering getest moeten worden. Deze testperiode kan ook meeverzekerd worden.

Na de bouwperiode kan de zogenoemde onderhoudstermijn meeverzekerd worden voor schade die pas in de onderhoudstermijn wordt ontdekt of daarin wordt veroorzaakt.

De secties van de CAR-verzekering

De CAR-verzekering van Nassau verzekeringen biedt een uitgebreide dekking en bestaat uit meerdere secties, waarvan alleen sectie I (Het werk) verplicht is.

De overige secties kunnen al naar gelang de behoefte gekozen worden. Hiermee is de CAR-verzekering perfect af te stemmen op de relevante bouwrisico's.

Sectie 1 Het werk

Tijdens de bouw- en de onderhoudstermijn is het werk verzekerd tegen materiële schade, verlies of vernietiging. Diefstal van bouwmaterialen is ook meeverzekerd

Sectie 2 Aansprakelijkheid

Deze sectie dekt de aansprakelijkheidsschade die voortvloeit uit de bouwactiviteiten op of om en nabij de bouwplaats.

Sectie 3 Bestaande eigendommen van de opdrachtgever

Hieronder valt de aansprakelijkheid voor schade aan bestaande gebouwen e.d. van de opdrachtgever zonder dat hierbij schuld hoeft te worden aangetoond en zonder de uitsluiting voor opzicht.

Sectie 4 Hulpmaterialen

Onder deze sectie zijn zaken mee-

verzekerd die op de bouwplaats aanwezig zijn zonder dat ze permanent in het bouwwerk worden verwerkt, zoals gereedschappen, keten en loodsen.

Sectie 5 Eigendommen van directie en personeel

Deze sectie verzekert de persoonlijke eigendommen van personen die op de bouwplaats werkzaam zijn.

Sectie 6 Bedrijfsschade

Ten gevolge van een materiële schade aan het werk of bestaande eigendommen kan bedrijfsschade optreden. Dit kan in de vorm van bijvoorbeeld gederfde winst of huurpenningen door te late oplevering of doorlopende vaste lasten en verlies van nettowinst indien de bestaande fabriek stil komt te liggen. Onder deze rubriek kan een dergelijke schade worden meeverzekerd.



**De Nassau
Techniekpolis.
Geld(t) als de techniek
je in de steek laat.**

Techniek

Machinebreuk- (bedrijfsschade)verzekering

Binnen het bedrijfsleven is het accent de laatste decennia steeds sterker komen te liggen op mechanisatie en automatisering.

Dit heeft geresulteerd in een toename van het gebruik van zeer geavanceerde en dure machines. Mocht het onverhoopt fout gaan, dan is de afhankelijkheid van dure specialisten en kostbare onderdelen veelal groot.



*Dat loopt vast
aardig in de
papieren...*

Zeker, als het vastloopt...

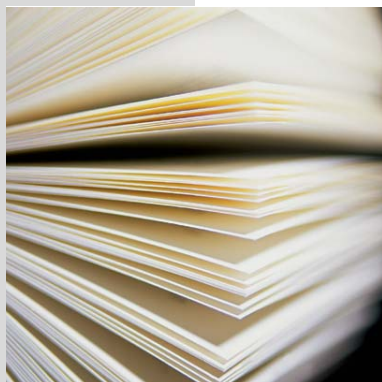

De Machinebreuk (Bedrijfsschade)-verzekering van Nassau verzekeringen biedt een uitgebreide dekking en bestaat uit 2 secties, waarvan alleen Sectie 1 verplicht is.

Sectie 1 Machinebreuk

De Machinebreukverzekering dekt de materiële schade aan machines die is ontstaan door een plotselinge en onvoorziene omstandigheid. Dit kan van buitenaf komen, zoals een

bedieningsfout of achtergelaten gereedschap of door een eigen gebrek van de machine. Denk hierbij aan een constructie- of materiaalfout. Uiteraard is slijtage uitgesloten.

De herstelkosten, zoals de kosten van onderdelen, arbeidsloon en reizen verblijfskosten van de monteur worden vergoed. Naast de reparatiekosten en eventuele opruimingskosten worden de meerkosten voor overwerk en/of expresszendingen ter bespoediging van de herstelling vergoed.

Sectie 2 Bedrijfsschade

De bedrijfsschade die het gevolg is van een calamiteit die gedekt is

onder de Machinebreukverzekering (Sectie 1) kan worden meeverzekerd. Vaak veroorzaakt defecte apparatuur een stagnatie in de productie.

In het ergste geval kan totale bedrijfsstilstand optreden. Onder bedrijfsschade wordt het derven van nettowinst en het doorlopen van de vaste lasten als gevolg van een bedrijfsstilstand verstaan. Er kan stilstand zijn van een machine of in het ergste geval kan totale bedrijfsstilstand optreden. De bedrijfsschade kan zeer aanzienlijke vormen aannemen. Deze kosten, die vooraf moeilijk zijn te budgetteren, zijn gedekt onder de Machinebreuk(bedrijfsschade)-verzekering.

Het is mogelijk dat er extra kosten moeten worden gemaakt om de productie geheel of gedeeltelijk te kunnen handhaven. Ook deze uitgaven worden vergoed als het leidt tot vermindering van de schade.



**De Nassau
Techniekpolis.
Geld(t) als de techniek
je in de steek laat.**

Techniek

Computer- en Elektronicaverzekering

Computers en andere elektronische apparatuur vormen een uiterst belangrijke schakel binnen elk bedrijf. Schade aan dergelijke apparatuur heeft dikwijls vérstrekkende gevolgen en zorgt voor aanzienlijke kosten.



Het laatste
waar je mee
rekent...

Zeker, als het uitvalt...

De Computer- en Elektronicaverzekering van Nassau verzekeringen dekt plotselinge en onvoorziene materiële schade aan computers en andere elektronische apparatuur, zoals computers, printers, scanners en kopieerapparaten, maar ook aan telefooncentrales en alarminstallaties.

De dekking omvat alle gevolgen van externe oorzaken waaronder brand, blikseminslag, inductie, overspanning, diefstal na braak en vandalisme. Onachtzaamheid, zoals een kopje koffie dat over de apparatuur valt, is eveneens gedekt.

De secties van de Computer- en Elektronicaverzekering

De Computer- en Elektronicaverzekering van Nassau verzekeringen biedt een uitgebreide dekking en bestaat uit drie secties, waarvan alleen Sectie 1 (Materiële schade) verplicht is. De overige secties kunnen al naar gelang de behoefte gekozen worden.

Sectie 1 Materiële schade

De apparatuur is verzekerd tegen een plotselinge en onvoorziene materiële beschadiging en diefstal na braak.

Sectie 2 Extra kosten

Deze sectie geeft dekking voor de kosten, voortvloeiende uit een onder Sectie 1 gedekte schade, die noodzakelijk moeten worden gemaakt om stagnatie in het bedrijf te voorkomen. Hierbij valt te denken aan het huren van pc's omdat de eigen computers zijn gestolen en nieuwe niet onmiddellijk te leveren zijn.

Sectie 3 Reconstructiekosten

Deze dekking verzekert de kosten die ermee gemoeid zijn om, na een volgens Sectie 1 gedekte schade, verloren gegane data opnieuw te verkrijgen en/of samen te stellen.



De Nassau
Techniepolis.
Geld(t) als de techniek
je in de steek laat.

Techniek

Maatwerk

Wij hechten aan een persoonlijke, individuele benadering om zodoende een dekking op maat te realiseren. Nadat wij uw uitgebreide vragenformulier hebben ontvangen, kunnen wij u op korte termijn een offerte aanbieden. Natuurlijk kunt u hierbij ook onze hulp inschakelen.

Vragen?

Wilt u meer weten over onze Techniekpolis, neem dan contact op met uw tussenpersoon of met Nassau Verzekering Maatschappij N.V., Postbus 65, 3000 AB Rotterdam, telefoon (010) 414 14 00, e-mail techniek@bloemernassau.com, website www.nassau-int.nl

Techniek



Nassau  verzekeringen

Nassau Verzekering Maatschappij N.V.
Westblaak 220
Postbus 65, 3000 AB Rotterdam
T +31 (0) 10 414 14 00
F +31 (0) 10 414 83 42
E techniek@bloemernassau.com
I www.nassau-int.nl

Bloemers Nassau  **Groep**
I www.bloemernassau.com